



GOBIERNO DE ESPAÑA

VICEPRESIDENCIA PRIMERA DEL GOBIERNO

MINISTERIO DE HACIENDA

SECRETARÍA DE ESTADO DE HACIENDA

DIRECCIÓN GENERAL DEL CATASTRO

CONSULTA DESCRIPTIVA Y GRÁFICA DE DATOS CATASTRALES DE BIEN INMUEBLE

Referencia catastral: 6769006VP6066N0007HA

DATOS DESCRIPTIVOS DEL INMUEBLE

Localización:

AV MENENDEZ PELAYO 24 Suelo
39770 LAREDO [CANTABRIA]

Clase: URBANO

Uso principal: Suelo sin edif.

Superficie construida:

Año construcción:

PARCELA

Superficie gráfica: 114 m²

Participación del inmueble: 100,00 %

Tipo:

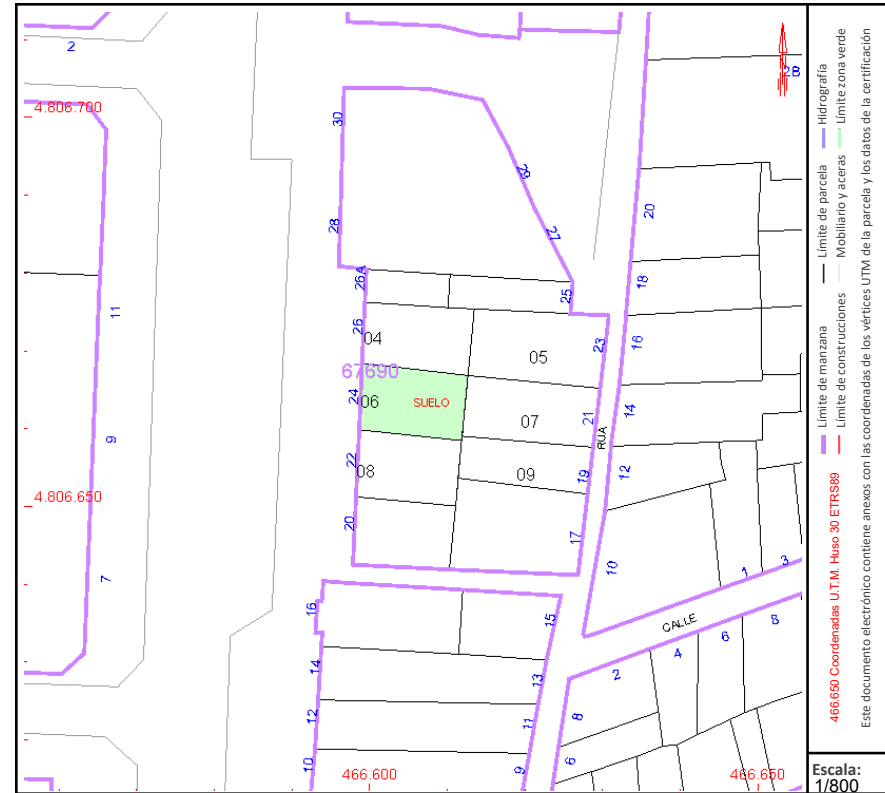

Este documento no es una certificación catastral, pero sus datos pueden ser verificados a través del "Acceso a datos catastrales no protegidos de la SEC"

Viernes , 6 de Diciembre de 2024

Puede comprobar la validez de este documento utilizando el Servicio de Verificación de documentos electrónicos disponible en la sede electrónica de esta entidad. En el Servicio de Verificación debe informar el Código Seguro de Validación de este documento

Código Seguro de Validación | 7a24c20b8d084c76a8fa5c585e7c9eb2001

Url de validación | <https://sede.laredo.es>

Metadatos | Núm. Registro entrada: ENTRA 2025/12238 - Fecha Registro: 13/10/2025 11:49:00 Origen: Origen ciudadano Estado de elaboración: Original



CONSULTA DESCRIPTIVA Y GRÁFICA DE DATOS CATASTRALES DE BIEN INMUEBLE

Referencia catastral: 6769008VP6066N0007AA

DATOS DESCRIPTIVOS DEL INMUEBLE

Localización:

AV MENENDEZ PELAYO 22 Suelo
39770 LAREDO [CANTABRIA]

Clase: URBANO

Uso principal: Suelo sin edif.

Superficie construida:

Año construcción:

PARCELA

Superficie gráfica: 111 m²

Participación del inmueble: 100,00 %

Tipo:



Este documento no es una certificación catastral, pero sus datos pueden ser verificados a través del "Acceso a datos catastrales no protegidos de la SEC"

Viernes , 6 de Diciembre de 2024

Puede comprobar la validez de este documento utilizando el Servicio de Verificación de documentos electrónicos disponible en la sede electrónica de esta entidad. En el Servicio de Verificación debe informar el Código Seguro de Validación de este documento

Código Seguro de Validación 7a24c20b8d084c76a8fa5c585e7c9eb2001

Url de validación <https://sede.laredo.es>

Metadatos Núm. Registro entrada: ENTRA 2025/12238 - Fecha Registro: 13/10/2025 11:49:00 Origen: Origen ciudadano Estado de elaboración: Original



CONSULTA DESCRIPTIVA Y GRÁFICA DE DATOS CATASTRALES DE BIEN INMUEBLE

Referencia catastral: 6769010VP6066N0007WA

DATOS DESCRIPTIVOS DEL INMUEBLE

Localización:

AV MENENDEZ PELAYO 20 Suelo
39770 LAREDO [CANTABRIA]

Clase: URBANO

Uso principal: Suelo sin edif.

Superficie construida:

Año construcción:

PARCELA

Superficie gráfica: 106 m²

Participación del inmueble: 100,00 %

Tipo:

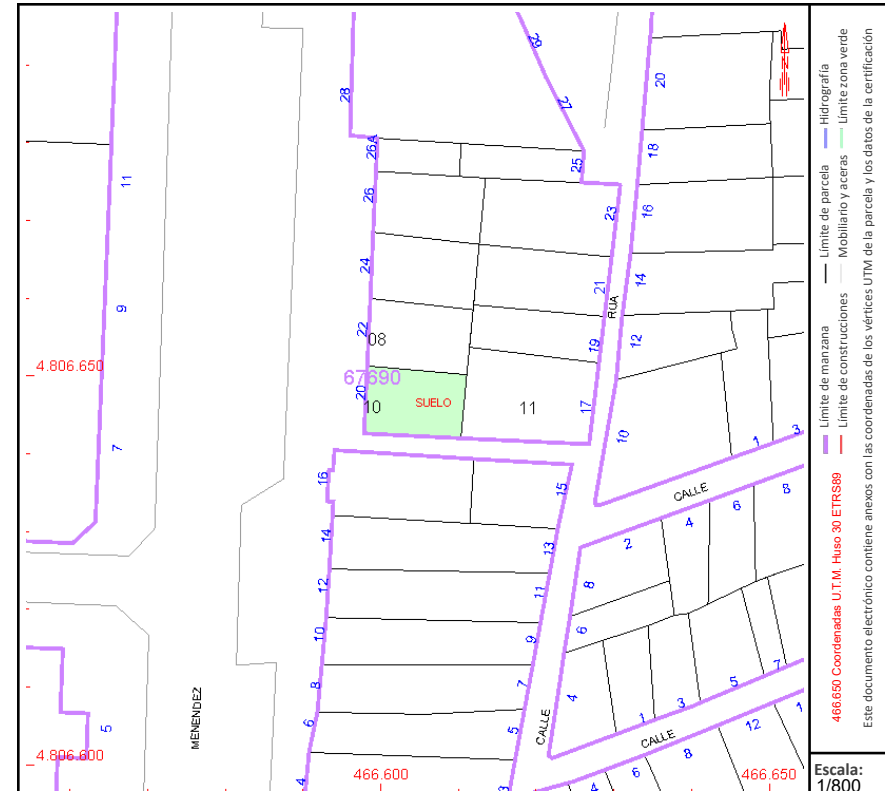

Este documento no es una certificación catastral, pero sus datos pueden ser verificados a través del "Acceso a datos catastrales no protegidos de la SEC"

Viernes , 6 de Diciembre de 2024

Puede comprobar la validez de este documento utilizando el Servicio de Verificación de documentos electrónicos disponible en la sede electrónica de esta entidad. En el Servicio de Verificación debe informar el Código Seguro de Validación de este documento

Código Seguro de Validación | 7a24c20b8d084c76a8fa5c585e7c9eb2001

Url de validación | <https://sede.laredo.es>

Metadatos | Núm. Registro entrada: ENTRA 2025/12238 - Fecha Registro: 13/10/2025 11:49:00 Origen: Origen ciudadano Estado de elaboración: Original



CONSULTA DESCRIPTIVA Y GRÁFICA DE DATOS CATASTRALES DE BIEN INMUEBLE

Referencia catastral: 6769002VP6066N0001BT

DATOS DESCRIPTIVOS DEL INMUEBLE

Localización:

AV MENENDEZ PELAYO 26[A]
39770 LAREDO [CANTABRIA]

Clase: URBANO

Uso principal: Residencial

Superficie construida: 102 m2

Año construcción: 1900

CONSTRUCCIÓN

Destino	Escalera/Planta/Puerta	Superficie m ²
ALMACEN	E/00/01	34
VIVIENDA	E/01/01	34
VIVIENDA	E/02/01	34

PARCELA

Superficie gráfica: 46 m2

Participación del inmueble: 100,00 %

Tipo: Parcela construida sin división horizontal

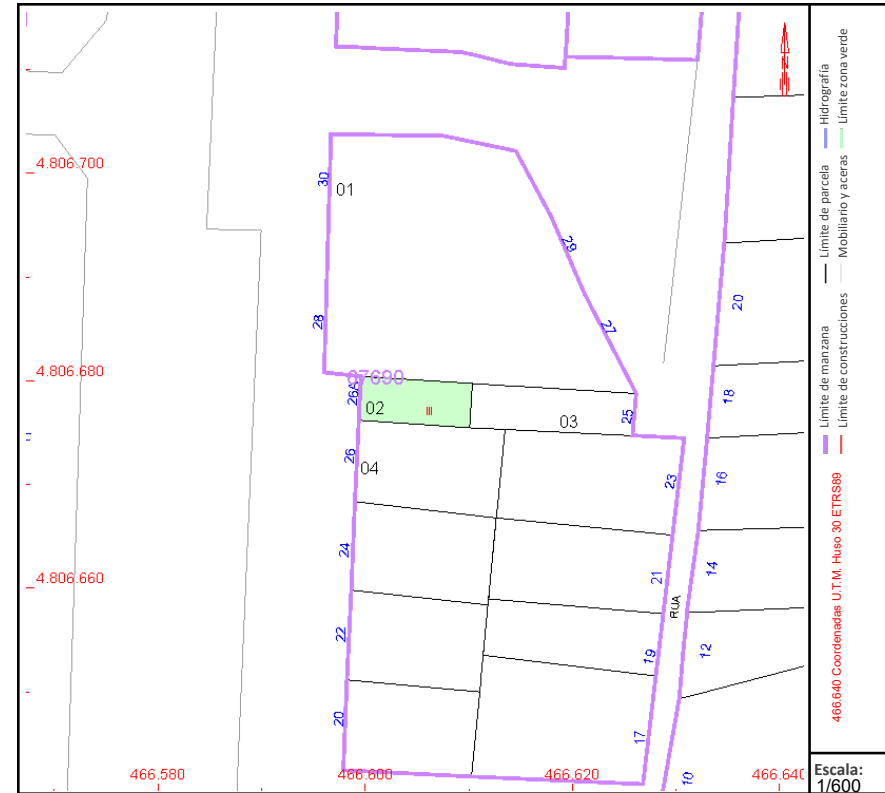

Este documento no es una certificación catastral, pero sus datos pueden ser verificados a través del "Acceso a datos catastrales no protegidos de la SEC"

Viernes , 6 de Diciembre de 2024

Puede comprobar la validez de este documento utilizando el Servicio de Verificación de documentos electrónicos disponible en la sede electrónica de esta entidad. En el Servicio de Verificación debe informar el Código Seguro de Validación de este documento

Código Seguro de Validación 7a24c20b8d084c76a8fa5c585e7c9eb2001

Url de validación <https://sede.laredo.es>

Metadatos Núm. Registro entrada: ENTRA 2025/12238 - Fecha Registro: 13/10/2025 11:49:00 Origen: Origen ciudadano Estado de elaboración: Original



CONSULTA DESCRIPTIVA Y GRÁFICA DE DATOS CATASTRALES DE BIEN INMUEBLE

Referencia catastral: 6769004VP6066N0007ZA

DATOS DESCRIPTIVOS DEL INMUEBLE

Localización:

AV MENENDEZ PELAYO 26 Suelo
39770 LAREDO [CANTABRIA]

Clase: URBANO

Uso principal: Suelo sin edif.

Superficie construida:

Año construcción:

PARCELA

Superficie gráfica: 114 m²

Participación del inmueble: 100,00 %

Tipo:

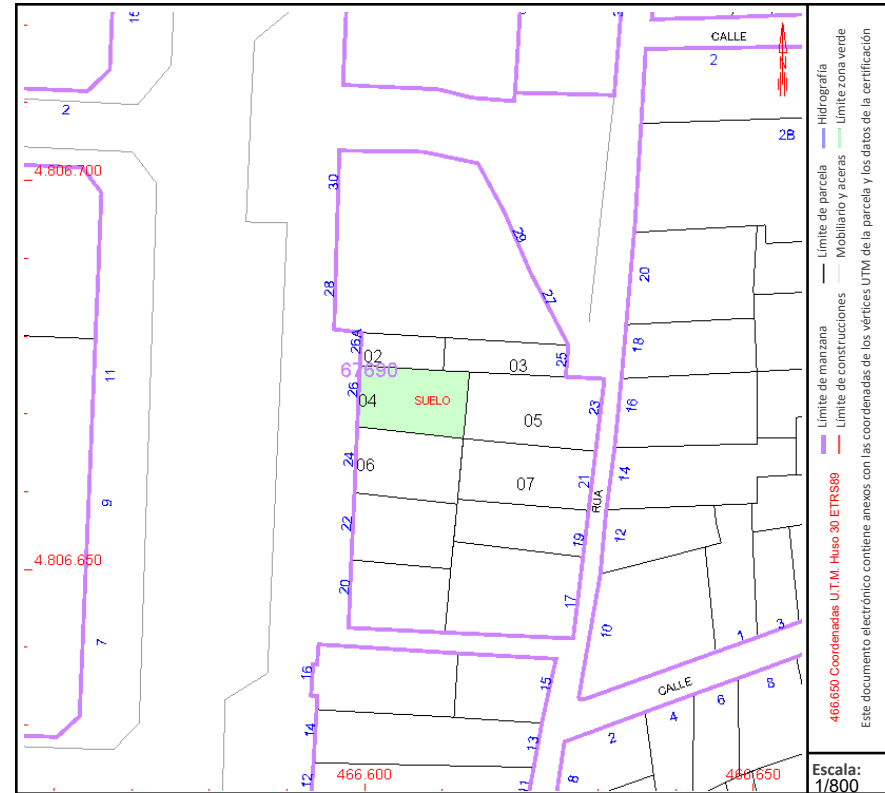

Este documento no es una certificación catastral, pero sus datos pueden ser verificados a través del "Acceso a datos catastrales no protegidos de la SEC"

Viernes , 6 de Diciembre de 2024

Puede comprobar la validez de este documento utilizando el Servicio de Verificación de documentos electrónicos disponible en la sede electrónica de esta entidad. En el Servicio de Verificación debe informar el Código Seguro de Validación de este documento

Código Seguro de Validación 7a24c20b8d084c76a8fa5c585e7c9eb2001

Url de validación <https://sede.laredo.es>

Metadatos Núm. Registro entrada: ENTRA 2025/12238 - Fecha Registro: 13/10/2025 11:49:00 Origen: Origen ciudadano Estado de elaboración: Original

